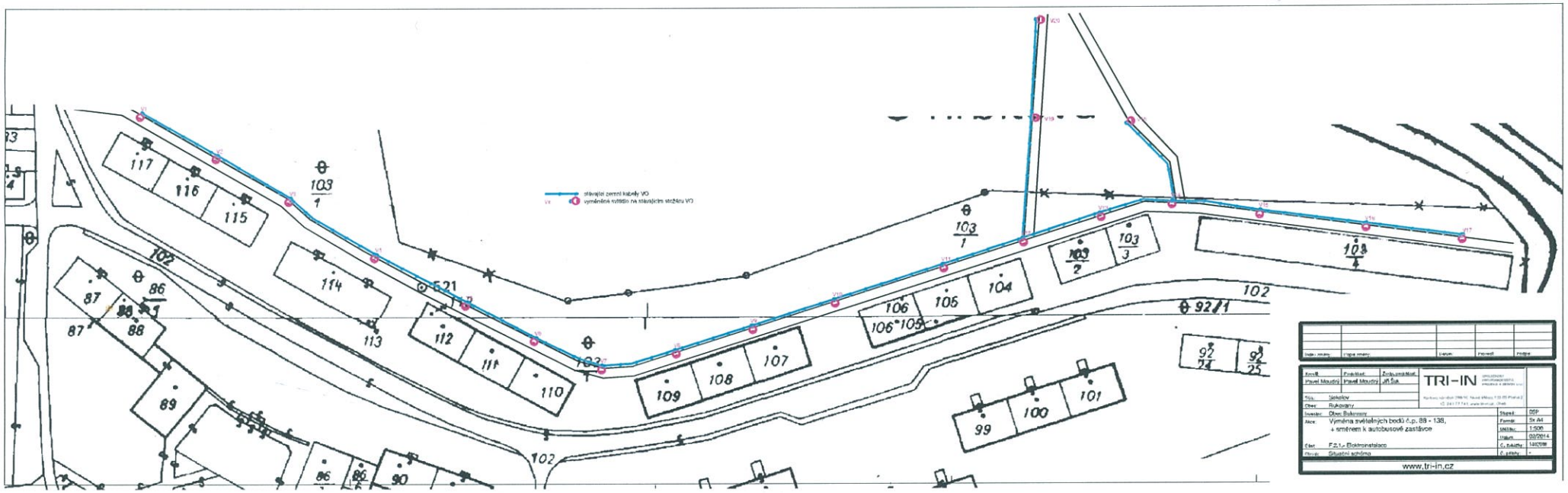

Index změny	Popis změny		Datum	Provedl	Podpis

Zpracoval: Pavel Moudrý	Projektant: Pavel Moudrý	Zodpovědný projektant: Jiří Šuk	TRI-IN
Kraj: Středočeský			
Obec: Rukovany			
Investor: Obec Rukovany			Stupeň: DSP
Akce: Výměna svítidlů na bodě č.p. 88 - 138, + směrem k autobusové zastávce			Formát: 5x A4
			Měřítko: 1:500
			Datum: 03/2014
Část: F.2.1.- Elektroinstalace			Č. Zakázky: 140098
Obsah: Situační schéma			Č. přílohy: -

www.tri-in.cz