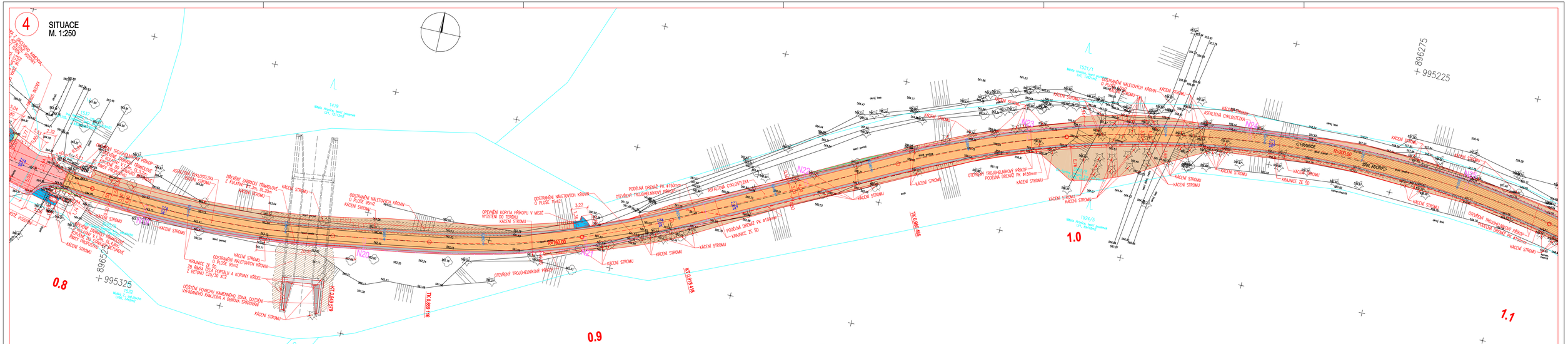

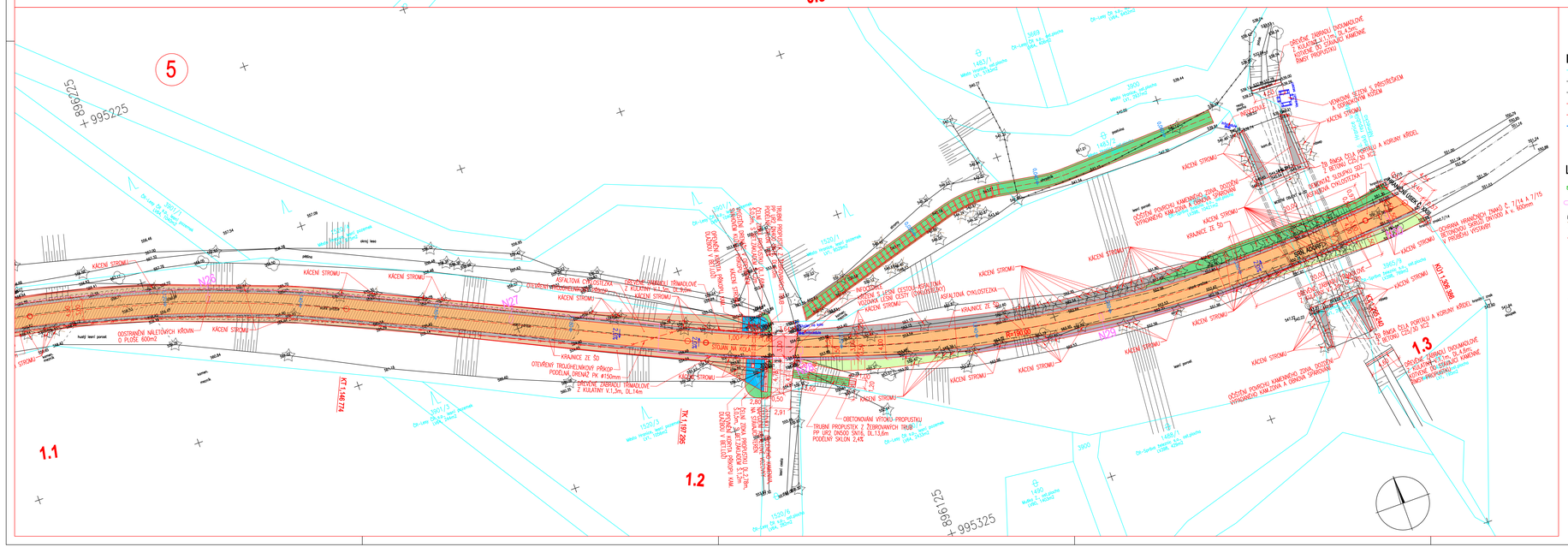

LEGENDA LINIÍ:

- KATASTRÁLNÍ HRANICE
- STÁVAJÍCÍ STAV
- STÁVAJÍCÍ OPLOCENÍ
- NOVÝ STAV
- PODÉLNÁ DRENÁŽ PK
- VODOROVNÉ DOPRAVNÍ ZNAČENÍ

LEGENDA OBJEKTŮ:

- SVV 287 — SORPČNÍ VPUST (SO 101)
- NOVÁ LAMPA VO - SO 401
- KÁCENÍ STROMŮ
- DEMONTÁŽE, VYBOURÁNÍ

STÁVAJÍCÍ INŽENÝRSKÉ SÍTĚ:

- VEDENÍ VO
- KABEL SDĚLOVACÍ MÍSTNÍ CETIN
- KABEL NN
- VEDENÍ NN
- VEDENÍ VN
- VODOVODNÍ ŘAD
- VODOVODNÍ PŘÍPOJKY
- KANALIZACE SPLAŠKOVÁ
- KANALIZACE SPLAŠKOVÁ PŘÍPOJKY
- KANALIZACE DEŠŤOVÁ
- KANALIZACE DEŠŤOVÁ PŘÍPOJKY
- NTL PLYNOVODNÍ ŘAD
- NTL PLYNOVODNÍ PŘÍPOJKY

NOVÉ INŽENÝRSKÉ SÍTĚ:

- NOVÁ PŘÍPOJKA DEŠŤOVÁ KANALIZACE (SO 101)
- CHRÁNIČKA KABELU SDĚLOVACÍHO CETIN (SO 101)
- KABEL VO (SO 401)
- DEMONTÁŽ VEDENÍ VO (SO 401)

LEGENDA PLOCH:

- ASFALTOVÁ VOZOVKA MK ASFALTOVÁ VOZOVKA LESNÍ CESTY (=CYKLOSTEZKY) SKLADBA Č.1
- ASFALTOVÁ VOZOVKA SJEZDU SKLADBA Č.6
- ASFALTOVÁ VOZOVKA CYKLOSTEZKY SKLADBA Č.4
- DLÁŽDĚNÉ KOMUNIKACE PRO PĚŠÍ (CHODNÍKY), BETONOVÁ ZÁMKOVÁ DLAŽBA, BARVA PŘÍRODNÍ, SKLADBA Č.2
- DLÁŽDĚNÉ KOMUNIKACE PRO PĚŠÍ (CHODNÍKY), BETONOVÁ VEGETAČNÍ DLAŽBA, BARVA PŘÍRODNÍ, SKLADBA Č.7
- DLÁŽDĚNÁ VOZOVKA PARKOVACÍCH ZÁLIVŮ, KAMENNÁ DLAŽBA DROBNÁ, SKLADBA Č.3
- DLÁŽDĚNÁ VOZOVKA ÚČELOVÉ PK, KAMENNÁ DLAŽBA VELKÁ, SKLADBA Č.5
- VOZOVKA Z KAMENIVA - SKLADBA Č.8
- BETONOVÉ KONSTRUKCE (OBRUBNÍKY, ČELNÍ ZÍDKY PROPUSTKŮ)
- ZPEVNĚNÉ KORYTO PŘÍKOPU KAMENNOU DLAŽBOU DROBNOU V BETONOVÉM LOŽI
- ZPEVNĚNÁ KRAJNICE ZE ŠTĚRKODRTI
- NEZPEVNĚNÁ KRAJNICE, ZPĚTNÉ HUTNĚNÉ ZÁSYPY
- NÁSYPY, TERÉNNÍ ÚPRAVY, OHUMUSOVÁNÍ
- ZÁŘEZY, TERÉNNÍ ÚPRAVY
- ODSTRANĚNÍ KŘOVIN A NÁLETOVÝCH STROMŮ DO Ø100mm

POZNÁMKY:

1.) TATO SITUACE NESLOUŽÍ JAKO VYTYČOVACÍ VÝKRES INŽENÝRSKÝCH SÍTÍ;
PŘED ZAHÁJENÍM VÝKOPOVÝCH PRACÍ JE NUTNO ZAJISTIT VYTYČENÍ SÍTÍ JEJICH SPRÁVCEM

SOUŘ. SYSTÉM : S–JTSK
VÝŠK. SYSTÉM : B.p.v.

Vypracovat:	Zodp. projektant:	HIP:	Techn. kontrola:	Zhotovitel:
ING.MARTIN ŠTECHER	ING.MARTIN ŠTECHER			Ing.Martin Štecher IČO 73719065 DIČ CZ7802181840 Mokřiny 232 352 01 A8 tel. 777 773 709 stechy@seznam.cz
podpis:	podpis:	podpis:	podpis:	
Obec, k.ú.: Hranice, Hranice u Aše		Kraj: KARLOVARSKÝ		
Objednatel: Město Hranice, U Pošty 182, 351 24 Hranice				
Zakázka: CYKLOSTEZKA HRANICE-ADORF SO 101 - CYKLOSTEZKA				Č. zakázky: 2024–13 Datum: 07/2024 Formát: 6x2x/A4 Měřítko: 1:250 Stupeň PD: PDPS
Název přílohy: SITUACE - ČÁST 2				Číslo přílohy: D.1.1.3 Soupravo: